

# ALIMENTOS PROCESADOS CON ALTO CONTENIDO DE SAL

(% de sal por ración respecto al límite de 5g /día marcado por la OMS)

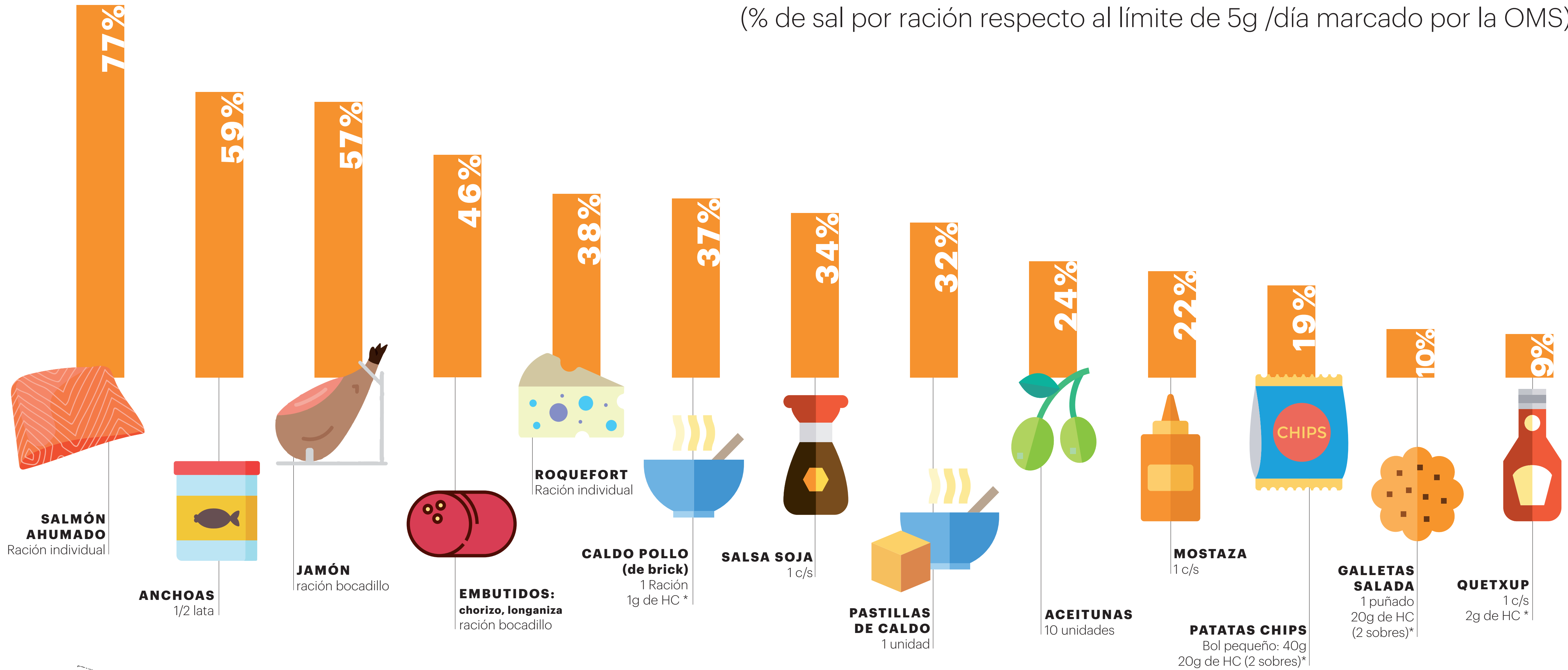

ESTEVE  
más cerca

ID | BAPS

[diabetesalacarta.org](http://diabetesalacarta.org)

\* Cantidad de hidratos de carbono (HC) por medida de consumo.